

- Felületek, anyagok:**
1. Lambéria burkolat - több rétegben tölgy színű lazúrral kezelve
 2. Faszkelet - több rétegben sötéttölgy színű lazúrral kezelve
 3. Ajtószkelet - több rétegben sötéttölgy színű lazúrral kezelve
 4. Színes elválasztó - több rétegben színes festés
 5. Bitumenes lemez fedés
 6. Rajztábla - több réteg sötétzöld táblafestékekkel
 7. Ereszcatorna - horganyzott acéllemez
 8. Ponthegeesztett horganyzott acélháló
 9. Fémlemez lábzetburkolat - korcolt vörösbarna Lindab lemez
 10. Festett fa ülőke - több rétegben színre festett

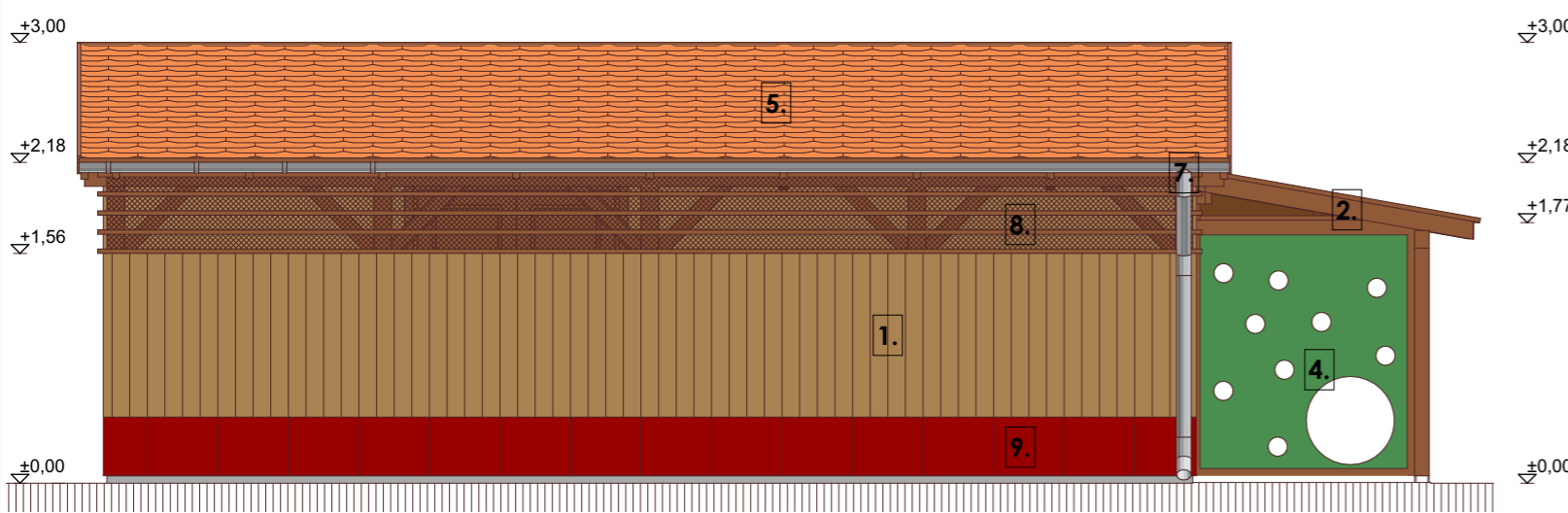
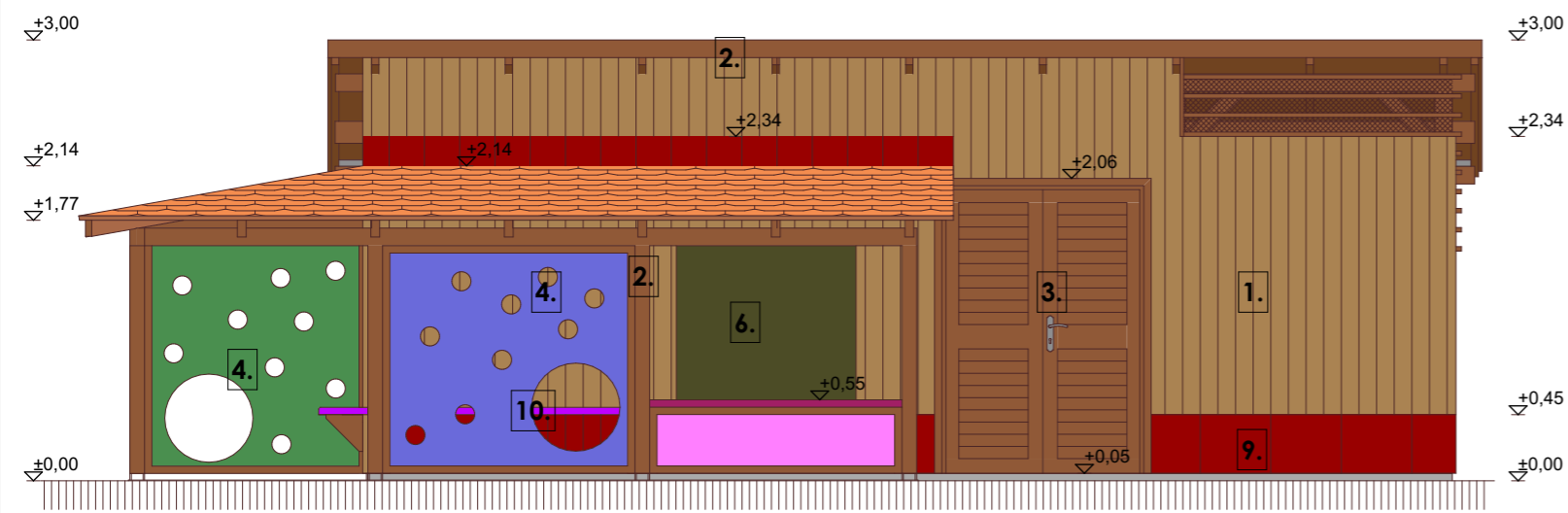

- jelen tervdokumentáció a LXXVI/1999 Törv. értelmében szerzői jogvédelem alatt áll, annak teljes egészében vagy részleteiben történő másolása - bármilyen formában - csak a tervezők írásos hozzájárulásával lehetséges.

Építető:
Békéscsaba MJV. Város Önkormányzata
5600 Békéscsaba, Szent István tér 7.

Az építmény megnevezése:
**Szászsorszép Bázisóvoda
játsszoudvar felújítása
Békéscsaba, Wlassics sétány 4/1.**

A rajz megnevezése:
**1. Játéktároló homlokzatok,
látványképek**

Tervező:
Szászné dr. Várkonyi Adrienn
tájépítész vezető tervező
K-1/04-0220

Szász Pál
okl. építész, ügyvezető
É-04-0254

Tervfajta:
kiviteli terv

Rajzjel:

Méretarány:
M1:50

K-08

Dátum:
2016.10.

SZÁSZ-KERT
Tervező és Szolgáltató Betéti Társaság
5600 Békéscsaba, Kistaluday 2/a. Tel.: +36 30 4921807
e-mail: szaszkert@gmail.com

