

- Felületek, anyagok:**
1. Lambéria burkolat - több rétegben tölgy színű lazúrral kezelve
  2. Faszkerület - több rétegben sötétölgy színű lazúrral kezelve
  3. Ajtószerkezet - több rétegben sötétölgy színű lazúrral kezelve
  4. Színes elválasztó - több rétegben színes festés
  5. Bitumenes lemez fedés
  6. Rajztábla - több réteg sötétzöld táblafestékekkel
  7. Ereszcatorna - horganyzott acéllemez
  8. Ponthegeesztett horganyzott acélháló
  9. Fémlemez lábazatburkolat - korcolt vörösbarna Lindab lemez
  10. Festett fa ülőke - több rétegben színre festett

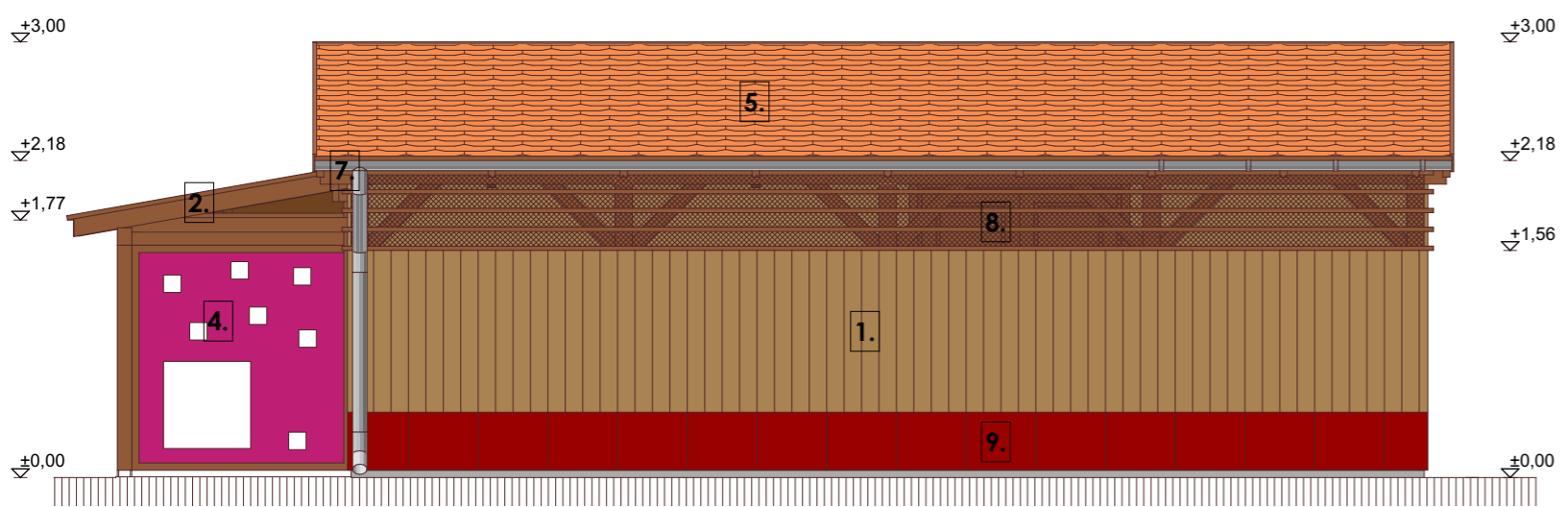
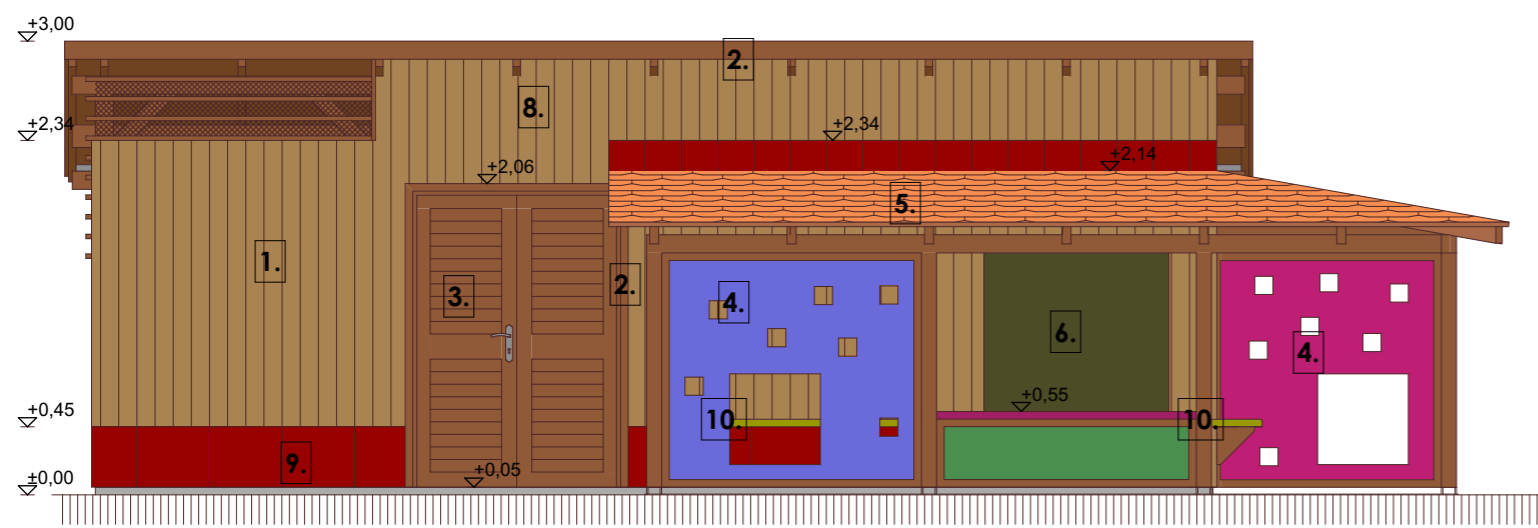

- jelen tervdokumentáció a LXXVI/1999 Törv. értelmében szerzői jogvédelem alatt áll, annak teljes egészében vagy részleteiben történő másolása - bármilyen formában - csak a tervezők írásos hozzájárulásával lehetséges.

**SZÁSZ-KERT**  
**Tervező és Szolgáltató Betéti Társaság**  
 5600 Békéscsaba, Kistaludt 2/a. Tel.: +36 30 4921807  
 e-mail: szaszkert@gmail.com

Építető:  
 Békéscsaba MJV. Város Önkormányzata  
 5600 Békéscsaba, Szent István tér 7.

Az építmény megnevezése:  
**Szászsorszép Bázisóvoda  
 játszóudvar felújítása  
 Békéscsaba, Wlassics sétány 4/1.**

A rajz megnevezése:  
**2. Játéktároló homlokzatok,  
 látványképek**

Tervező:  
 Szászné dr. Várkonyi Adrienn  
 tájépítész vezető tervező  
 K-1/04-0220

Szász Pál  
 okl. építész, ügyvezető  
 É-04-0254

Tervfajta: kivitelii terv	Rajzjel:
Méretarány: M1:50	<b>K-10</b>
Dátum: 2016.10.	